华府书友会/圣地牙哥作家协会
「美丽心世界」系列讲座(五)
杨庆伟教授「马可波罗游记及其北美洲探险之谜的最新发现」

会议时间: 01月02日
美东时间下午 1:00 – 3:00
美西时间上午 10:00 – 12:00
会议地点:Zoom网路讲座
演讲内容大纲:

威尼斯商人马可波罗的足跡遍及欧亚大陆,无远弗屆,是位世界级的旅游家. 从地中海到耶路撒冷,亚美尼亚,伊朗,阿富汗,帕米尔高原,罗布泊,河西走廊,上都,大都,杭州,川藏高原,云南,缅甸,锡兰,印度等地令人叹为观止. 杨庆伟教授将把各地风土人情及文化的不同,从七百多年前到现在,用图片显示出来和听眾分享. 他将讨论(1)中国将领在旭烈兀兵围巴格达城,黑衣大食覆灭中所做出的巨大贡献; (2)德国人及景教徒在襄阳血战中,用改良后的抛石机,迫使襄阳守将吕文煥投降? (3)藏传佛教法师能将酒杯悬浮于元世祖忽必烈面前的可能性; (4)北京及杭州城的宏伟及繁荣; (5)耶稣裹尸布(Shroud of Turin)之谜的破解等课题。

除了马可波罗游记之外,他所遗留下来的古卷地图(现藏国会图书馆)及说明书中清楚地标明了阿拉斯半岛加及现在的白令海峡:比哥伦布发现美洲还早二百年. 地图上的一些汉字及地名的出现,使得驾船护送马可波罗的汉人水手,发现北美的可能性大幅增加. 杨教授将把他最近对地图的研究发现与听眾分享.

讲者简介:

杨庆伟先生是宾州州立克莱恩大学经济系的荣誉退休教授; 他的专业著作发表于应用数学,统计学,微观经济理论,租税理论等期刊. 在2000年,他用格兰傑尔因果检定法,成功地解释在亚洲金融风暴中,西方投资大鱷对东亚经济所造成的巨大损害. 他的非专业著作散见于世界日报,中国时报,今日美国,匹资堡邮报等. 他曾是世界周刊的专栏作家,对谱牒,古汉语及印地安文字有极大的兴趣.

参讲方式有二: 请预先下载视频Zoom软件后

(方式一) Click 讲座连结: https://us02web.zoom.us/j/86761107123?pwd=M1ZQTzJsRU9OWi9nVlpBRnUxaEM4QT09 即可用手机, iPad直接入会.

(方式二) 或 使用下载的Zoom App 再填入讲座ID: 867 6110 7123,

和讲座Pass-code: 123后, 即可入会.

欢迎各位光临华府书友会的网站(http://blog.udn.com/WCLSDC) 或

(http://wcls2020.wordpress.com) 查询更多相关的资讯。

会员申请及联络: 请将中英文名字、电邮地址或电话号码) 传至emailwcls@gmail.com 以便通告未来的演讲资讯

讲座免费,但也欢迎乐捐赞助,每年会费为$20,支票付款抬头请写 WCLS,

地址: 11805 Winterset Terrace, Potomac, MD 20854

PayPal付费, 请传到

emailwcls@gmail.com,

勾选family and friends.

网路视讯会议规章:

1. 请提早10分钟进入Zoom, (waiting room), 按先后顺序入会.

2. 当演讲开始时,请各位记得静音(mute), 到开放回答时间,欢迎各位消除静音 (unmute)。在演讲当中,主持人有权关闭未静音者的对讲机.

3.请不要同时使用手机和电脑,以避免高分贝迴音及杂声.

询问请洽:书友会会长
杨庆伟 607-379-4208 或
圣地亚哥作家协会会长
朱立立 619-795-0775

大华府最完善的房地产一条龙服务
买房&卖房全程一条龙专业团队服务,并由本人亲自把关
即时市场分析→价格商讨和谈判→各种房屋贷款→产权过户服务→房屋财产和责任保险→额外享受本年度免费报税或税务咨询
精通跨国投资者的房地产买卖、租赁、管理和相关的美国税务
Rick Tian,CPA
田璋
MD Phone: 240-516-6618 ;VA Phone: 571-732-2888
Fax: 1-888-548-8633 ; Email: ricktian@CPA.com
Office Phone: 240-268-0760 or 703-748-0001
Premiere Realty
1-165

马州维州全职房地产专家
1-204
双硕士 精通英语 买卖交涉高手
具备丰富房地产及法律知识
✔ 卖主佣金1%起,买主收到现金credit; CP值(性价比)远胜过Redfin。
✔ 疫情期间,如客户选择网路科技服务,请上我的网站,点击左上角"Buyer Clicks" 或 "Seller Clicks". 填写简短资料送出,我用电话确认后,你就会收到大量的待购房屋资讯,或是有关你产业的网路估值。
方景林
Harry
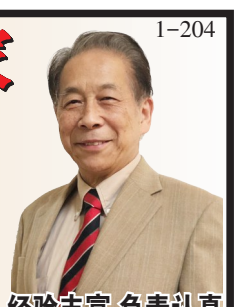
240-478-0250 (c)
301-840-8061 (o)
经验丰富 负责认真
www.HarryFangHomes.com
EISDOM@GMAIL.COM
WeChat : GYLHAH
Line: goodfriend35
通国英台粤语
HF Homes
长荣房地产公司
(1989开业迄今)
最新房源
Wootton HS , 3 卧 2 浴,末间连栋屋, $379,000
Oakton HS, 3 卧 1 浴, 独立屋, $489,000

住宅地产/商业地产经纪人
胡荣华
(703) 568 1388
www.danicahu.com
北维州房地产专家
维州/马州执照
Weichert全美总统业绩奖
北维州百万业绩奖
全美经纪人协会认证
银行破产房/短售房投资专家
十几年本地区地产经验 专业 严谨 耐心
Equal Housing Opportunity
SFR SHORT SALES & FORECLOSURE RESOURCE
Weichert, Realtors
1-145

1-127
Independent Realty, Inc
真诚待人 求实敬业
长于谈判,精于议价
是您忠诚的房地产经纪人
徐凯光
301-956-6562
xu.kaiguang@yahoo.com
持有 Maryland, Virginia, Washington DC 房地产执照
822-H Rockville Pike, Rockville, MD 20852

HometownEliteRealty
恒泰地产公司
一流团队、一流服务 热情、诚实、专业、敬业
恒泰地产公司拥有一支由专业的地产经纪和服务人员团队,专门服务大华府地区,精通各种房地产的买卖和租赁业务。团队以客户利益为重,本着热情,诚实,细致,敬业的专业精神,竭诚为大家提供最优质的各项房地产相关服务。恒泰还联合了大华府地区有声望的其它专业人士和公司,提供新移民客户相关的法律,税务,保险,财产规划,子女升学等方面的多项咨询服务。
1-163
王旭日
Bill Wang
Principal Broker
301-523-8008
bill@hometownelitereralty.com

职宁
Ning Zhi
Realtor
240-350-5279
ning@hometownelitereralty.com

于航
Hang Yu
Realtor
718 – 316 – 3695
yuhangrealty@yahoo.com

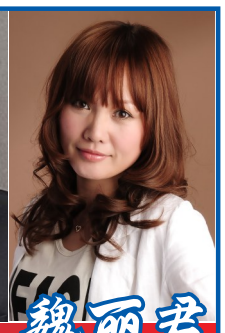

魏丽君
April Wei
Case processor
732-763-9962
april@hometownelitereralty.com
网址: http://hometownelitereralty.com